

**FORMATO EUROPEO
PER IL CURRICULUM
VI TAE**

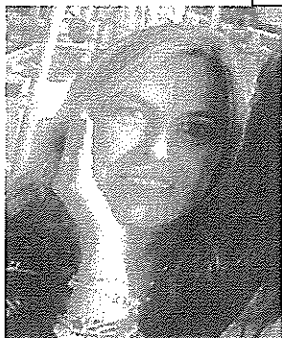

INFORMAZIONI PERSONALI

Nome **JLENIA CORI**
Indirizzo

Telefono
Fax
Cell.
E-mail
Nazionalità
Luogo e Data di nascita

ESPERIENZA LAVORATIVA

• Dal 2014 AD OGGI

**CONSULENTE DEL LAVORO PRESSO STUDIO PROFESSIONALE
CONSULENTE DEL LAVORO PESARO**

ESPERIENZA LAVORATIVA

Addetta alle mansioni di consulente del lavoro, gestione del personale per le PMI, nei vari settori economico – produttivi. Gestione amministrativa di elaborazione paghe e contributi, gestione dell'inquadramento del personale in azienda, stesura di contratti e pratiche di collocamento. Gestione rapporti con Enti (INPS-INAIL-AGENZIA DELLE ENTRATE), elaborazione dichiarazioni annuali (770 – autoliquidazioni Inail – CU) e gestione settore tributario e fiscale. Cura delle relazioni sindacali e dei rapporti con i rappresentanti interni ed esterni, fornendo consulenza tecnica in materia per la risoluzione di contenziosi, controversie, ricorsi, conciliazioni e arbitrati. Gestione infortuni e malattie professionali. Gestione ammortizzatori sociali come casse integrazioni e ogni altro adempimento degli obblighi previsti dalle normative vigenti in materia previdenziale e assicurativa

• Dal 2000 al 2006

IMPIEGATA AMMINISTRATIVA presso studio legale associato di Fano

ESPERIENZA LAVORATIVA

- Anno 2014 Assistente di cattedra presso l'Università di Urbino Carlo Bo' – Facoltà di Giurisprudenza in materia di diritto del lavoro e diritto della salute e sicurezza dei lavoratori.
-

ISTRUZIONE E FORMAZIONE

- Anno Scolastico 1994/1995 Diploma di PERITO ELETTRONICO / INFORMATICO conseguito presso l'Istituto ITIS Vito Volterra di Torrette Ancona
- ANNO 2010 – 2014 UNIVERSITÀ DI URBINO CARLO BO – FACOLTÀ DI GIURISPRUDENZA
LAUREA L14 – SCIENZE GIURIDICHE PER LA CONSULENZA DEL LAVORO E SALUTE E SICUREZZA DEI LAVORATORI D.LGS. 81/2008
VOTAZIONE 110/110

Tesi discussa in materia di Diritto del Lavoro sul caso ILVA di Taranto: "Diritto al lavoro sicuro. La sentenza della Corte Costituzionale n.85/2013 sul caso ILVA di Taranto".

ABILITAZIONE

**Praticantato presso studio di consulenza in Fano (PU).
ISCRIZIONE ALBO DEI PRATICANTI ANNO 2014**

ABILITAZIONE ALLA PROFESSIONE DI CONSULENTE DEL LAVORO – anno 2020

CAPACITÀ E COMPETENZE

PERSONALI

Acquisite nel corso della vita e della carriera ma non necessariamente riconosciute da certificati e diplomi ufficiali.

Professionista delle risorse umane, dinamica, con esperienza nella consulenza e orientamento sulle tematiche inerenti le risorse umane. Particolarmente attenta a fornire adeguato supporto al reclutamento, nonché allo sviluppo, coinvolgimento e fidelizzazione del personale di talento. Comunicatrice ed efficiente collaboratrice, ho acquisito nel tempo esperienza ed eccellenti capacità interpersonali, con una vasta esperienza nel settore. ottime capacità relazionali e lavoro di squadra.

MADRELINGUA **ITALIANA**

ALTRE LINGUA **INGLESE**

- Capacità di lettura **BUONA**
- Capacità di scrittura **BUONA**
- Capacità di espressione orale **BUONA**

Ucciola